

EMANUELLE RANGER

UDA

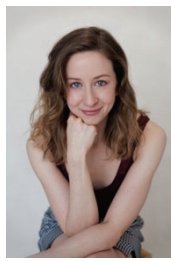

MOMENTS. CAPTURED. MEMORIES. CREATED.

TAILLE: 5' 6"

POIDS: 115 lb.

YEUX: Blue/Green **CHEVEUX:** Châtain blond

ÂGE CAMÉRA: 28-35 ans

FILM & TÉLÉVISION

Révolté
Husband Humiliates Wife
Audrey est Revenue
Emma Sous Influence
Toutes Les Deux
Le Chalet (short)
Will You Be My Baby (music video)
War of Our Love (music video)
Corporeal (court métrage)

1er rôle ; Nicole
1er rôle ; Michelle
2e rôle; Geneviève (conjointe)
2e rôle; Cliente
3e rôle; Femme qui se fait voler
1er rôle; Petite amie
1er rôle; Petite amie
1er rôle; Petite amie
1er rôle; Danseuse contemporaine

Noël Mitrani / Révolté Productions INC.
Elio Castello / REID Framed Studios
Guillaume Lonergan / Pixcom
Noël Mitrani / Marcova Prod.
Noël Mitrani / Marcova Prod.
Marie-Andrée Brière / Prod. UQAM
Jordano Aguzzi
Rubicon Pictures & Media
Concordia University / Amanda Macri

THÉÂTRE

L'Enfant Problème
Buffy Musical
North of Providence (v.f.)
Closer
Chicago: The Musical (scène)
The Rocky Horror Picture Show
Le Songe d'une nuit d'été
Arlequin et Compagnie

1er rôle Denise (mère)
1er rôle; Buffy
1er rôle; Carol (soeur)
1er rôle; Alice
1er rôle; Roxy Hart
1er rôle; Janet & Columbia
1er rôle; Titania & Fée
2e rôle; Mirandoline

Max Laferrière / Plateau Théâtre
S. Koskoletos / Montreal Comiccon
Julien Irwin Dupuy / Espace La Risée
Davyn Ryall / Mainline Theatre
Gilles Plouffe / Plateau Théâtre
Rocky Horror Montreal
Johanne Lafontaine / Paul-Gérin-Lajoie
Suzanne Léveillé / Paul-Gérin-Lajoie

PUBLICITÉ

Gomme Excel (télévision/web)
UQAR (télévision/Spotify)
Bluepulse (corporate)

Voix hors-champs sur image
Voix principale; Narration
Rôle de support; Employée

Boombox Sound
Thomas Magny / Camden Advertising
Raphael Levy

FORMATION

Jeu caméra 1 & 2
Initiation: Voix de pub
Atelier Voix de Pub (Cossette)
MoCap
Audition Workshop: Jean-Pierre EN
Audition Workshop: Jean-Pierre FR
Scene Study (Vancouver)
John Strasberg Method
Bachelor of Fine Arts: Film Production
Acting Intensive (London)
John Strasberg Studios (New York)
Technique vocal classique/Broadway
Dance Summer Intensive
DEC: Danse classique
DES: Danse-études
Programme de théâtre

Martin Perreault, Danielle Fichaud / Les Ateliers Fichaud
Nicolas Charbonneaux / Syllabes
Marc Lessard / Edith Landry-Michaud
Simon Peacock / Syllabes
Andrea K., Randi W., Kate Yablunovsky, Jessica Greenberg
Nathalie B., Lucie R., P. Pageau, Karel Q., Geneviève H.
Ben Ratner / Haven Studio
Gilles Plouffe Actors Studio
Concordia University
Giles Foreman Center for Acting
John Strasberg
Katee Julien, Adrienne Savoie
Christine Beckett, Yaron Ross
Ballet Divertimento
École Supérieure de Ballet Contemporain de Montréal
Montreal Dance Conservatory
P.G.L.O

APTITUDES

Langues parlées: Français, anglais

Accents & Dialectes: Québécois, français international, français parisien, anglais canadien, anglais américain, anglais avec accent parisien

Sports: Yoga, équitation, surf, tennis, jogging, pilates, vélo, patin à glace

Danse: Danse classique et danse contemporaine

Musique: Chant (Broadway/Pop), piano, guitar

Autre: Scénarisation, réalisation, montage

